

LATITUDE
48.596329

LONGITUDE
4.566519

Dominant la Baie des Anges,
un panorama exceptionnel.
Un site où dialoguent
patrimoine et création.

Le Sémaphore de l'Aber-Wrac'h,
un lieu incontournable
dans vos balades
au Pays des Abers.

LE SÉMAPHORE ESPACE CULTUREL

Aber Wrac'h
180 chemin de bellevue
29870 Landeda

Tél : (033) 2 98 04 94 66
semaphore@landeda.fr

HORAIRES

Ouvert tous les jours
sauf le mardi

D'avril à juin de 15h à 18h

En juillet et août de 15h à 19h

De septembre à décembre de 15h à 18h

Le sémaphore est un lieu ouvert, un espace d'échange
et de partage autour de l'art : lectures, conférences,
ateliers artistiques et pédagogiques, débats...
Possibilité de rencontrer les artistes le week-end.
Plus d'infos sur : semaphore-aber-wrac'h.over-blog.fr



SAISON CULTURELLE
2018

LATITUDE
48.596329

LONGITUDE
4.566519

Création graphique : Agathe Rouxel - pomcom.fr

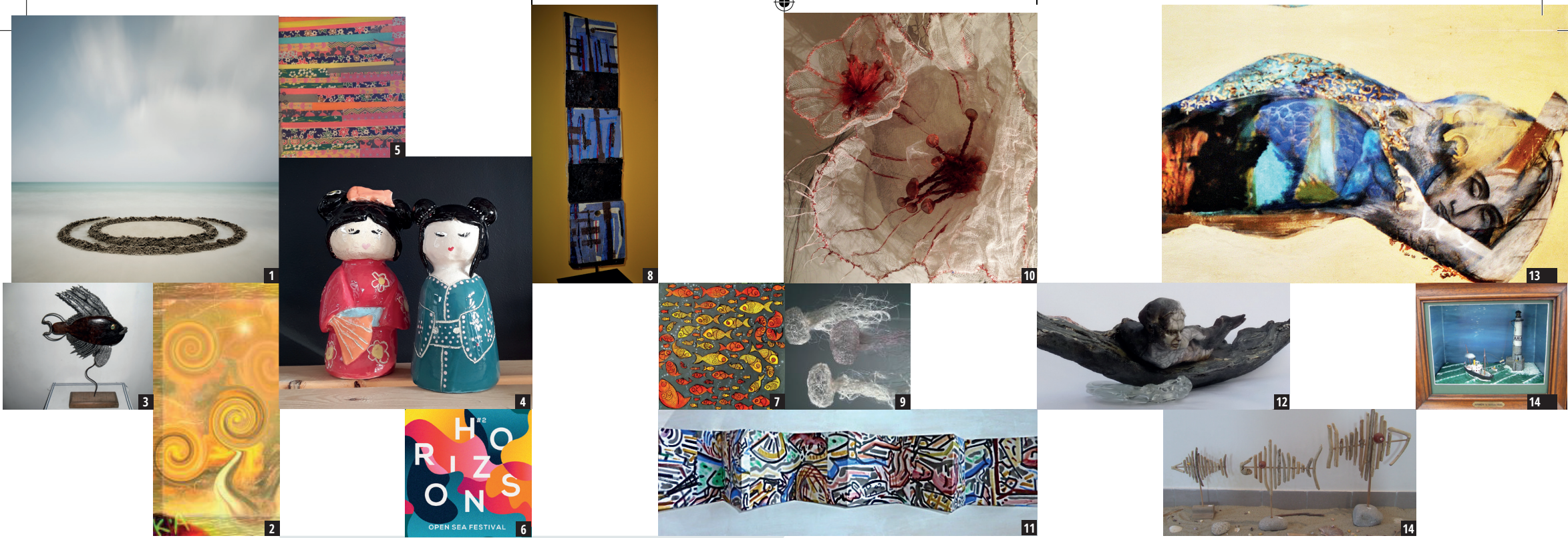

Du 16 AVRIL au 1^{er} MAI

- 1** Mr Pierre Lucas (photographies)
« Harmonies ordinaires »

Du 02 au 20 MAI

- 2** Kapuch'art (créations d'oeuvres d'art en Mob'art)
- 3** avec Mr Philippe Morvan (sculptures métal, bois)

Du 23 MAI au 03 JUIN

- 4** Landéd'art (céramique)
- 5** avec l'Atelier du pinson (arts plastiques)
« Voyage en terre d'asie » (travaux des élèves)

Du 04 au 10 JUIN

- 6** Association Horizons

Du 18 JUIN au 08 JUILLET

- 7** Mme Stéphanie Le Gal-Lagadec
(tableaux encre de chine, encre de couleur)
- 8** avec Mr Joël Herroux (bois flottés)

Du 09 au 29 JUILLET

- 9** Mme Véronique Porot
(dentelle contemporaine, fils et papier)
- 10** avec Mme Danielle Pean-Leroux
(gravures, oeuvres textiles)

Du 30 JUILLET au 18 AOÛT

- 11** Mr Loïc Madec «Byobu»

Du 20 AOÛT au 09 SEPTEMBRE

- 12** Mr Christian Martinon (raku)
- 13** avec Mr Eric Boulay (peinture)

Les 15 et 16 SEPTEMBRE

Journées du patrimoine

Les 22/23 et 29/30 SEPTEMBRE

- 14** Yannick Larvor (diorama et bois flottés)