

Livret d'accueil maternelle

école Joseph Signor

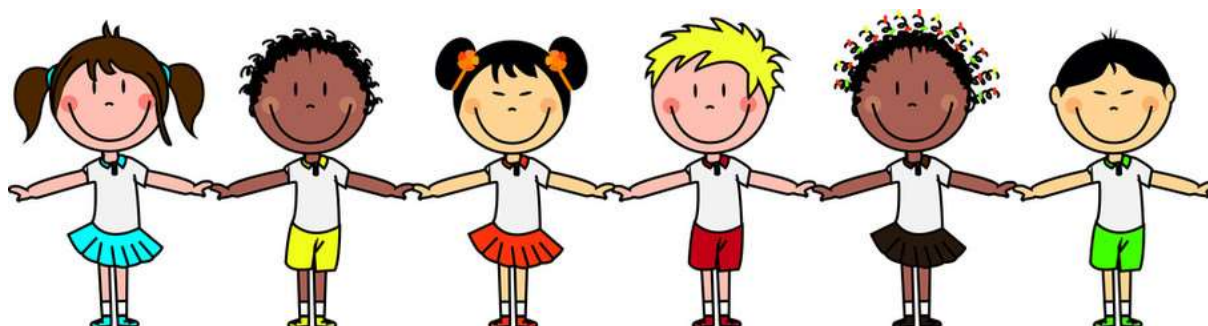





Ecole Publique Joseph Signor
210 Kerivin 29870 LANDEDA
tél. : 02-98-04-93-43
mél : ec.0290883c@ac-rennes.fr



Blog : ecolepublique-landeda.eklablog.com

Le personnel de l'école maternelle 2022/2023 :

les enseignantes :

Carole Taillard et Astrid Maréchalle	TPS/PS/MS	 
Isabelle Boin	MS/GS	
Céline Védrenne	GS/CP	

Les ATSEM accompagnent les enseignantes au quotidien dans les classes :

Cathy Le Roy	TPS/PS/MS	
Claire	MS/GS	
Huguette Dérédec	GS/CP	

L'école maternelle : qu'est-ce que c'est ?

Bienvenue à vous et à vos enfants !

Vous venez d'inscrire votre enfant à l'école maternelle !



Cette première rentrée est un événement unique et important dans sa vie. Après ce premier contact avec l'école, ce livret vous permettra de la découvrir sous ses différents aspects. Il vous aidera à préparer cette rentrée.

Notre école maternelle est ouverte aux enfants de 2 à 6 ans

- Toute Petite Section : enfants nés en 2020
- Petite Section : enfants nés en 2019
- Moyenne Section: enfants nés en 2018
- Grande Section : enfants nés en 2017

Pour une bonne scolarité à l'école maternelle:

- I - Il faut que les relations des parents avec l'école permettent d'expliquer, de dire, de se découvrir mutuellement, de se connaître.
- L'école est obligatoire dès l'âge de 3 ans. La fréquentation régulière est donc obligatoire pour le développement de la personnalité de l'enfant en vue d'une bonne scolarité à l'école élémentaire.
- Une réunion parents-enseignants aura lieu au mois de septembre.

A l'école maternelle, on apprend à devenir autonome:

- Mettez des vêtements pratiques à vos enfants (pas de salopette, bretelle, ceinture, chaussures à lacets...) N'oubliez pas de marquer toutes ses affaires et prévoir une tenue de rechange dans un petit sac à dos.
- Apportez une photo de lui afin d'identifier son porte-manteau (10x15 cm).

L'école maternelle fait partie de l'école primaire.

Dans l'organisation en cycles de l'école primaire, l'école maternelle couvre le cycle 1 (cycle des apprentissages premiers). Ce n'est qu'au CP que les enfants entreront progressivement en cycle 2 (cycle des apprentissages fondamentaux).

Renseignements pratiques :



Les jours de fréquentation de l'école :

Lundi, mardi, jeudi et vendredi.

Les horaires :

Le matin : Les portes de l'école sont ouvertes de **8h35 à 8h45**.

Chaque enfant doit être en classe à **8h45** dernier délai.

La sortie s'effectue à **12h00**.

L'après-midi : Les enfants sont accueillis de **13h35 à 13h45**.

Chaque enfant, après être passé aux toilettes, est accompagné par son parent jusqu'au dortoir ou dans la cour.

La sortie s'effectue à **16h30** si l'enfant ne va pas à la garderie.

Le service de restauration scolaire :

il vous faudra passer en mairie à qui vous donnerez votre adresse mail. En échange, cette dernière vous donnera un identifiant qui vous permettra d'accéder au site « 3D Ouest » pour effectuer l'inscription à la cantine. Les repas sont préparés à la cantine de Lannilis. C'est bon et c'est (presque tout) bio.

Garderie périscolaire:

- I Les inscriptions se font par internet sur le même site que celui de la cantine.
- accueil du matin : de 7 h00 à l'entrée en classe.
- l'après-midi : de la fin des classes jusqu'à 19h00.

Conseils de rentrée :

L'entrée en maternelle :
une étape importante qui se prépare bien avant la rentrée.

Accompagnez votre enfant le premier jour : c'est indispensable.

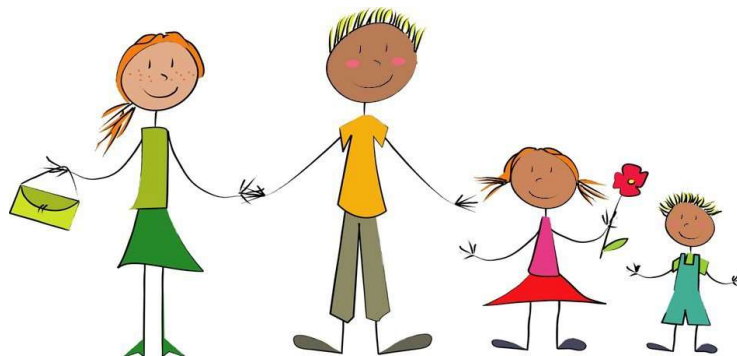

- Montrez-vous sûr(e) de vous, il sera sûr de lui. Soyez naturel(le).
- Pour les Tout Petits le rythme de fréquentation peut être discuté avec la maîtresse: il est par exemple envisageable de commencer par une présence uniquement le matin avec la possibilité de venir le chercher à la récréation de 11h00 pour les plus fatigables. Laissez-le apporter son objet familier (doudou), ce n'est pas ridicule, c'est le lien rassurant avec la maison.
- Il ne vous dit rien sur l'école : normal, c'est son jardin secret. Il vous en parlera peut-être plus tard...
- Respectez l'heure de sortie, bien des larmes seront évitées.
- Respectez aussi l'heure de rentrée : votre enfant se sentira intégré dans le groupe et pourra profiter calmement des coins jeux.
- Un bobo, une dispute... Pas de panique, ce n'est pas grave. Rassurez-le, l'école, c'est aussi l'école de la vie.
- Un doute, un problème, un besoin ... parlez-en à la maîtresse, votre enfant y sera sensible.

Pour devenir élève, il faut apprendre et s'exercer

L'école maternelle est un lieu d'éducation et d'acquisitions.

Plusieurs domaines d'activité sont proposés à l'enfant pour répondre à son désir d'apprendre :

des activités physiques pour...

- s'épanouir et prendre de l'assurance,
- faire connaissance avec son corps

des activités d'expression orales et écrites pour...

- communiquer avec les autres enfants et l'adulte.
- enrichir son vocabulaire, découvrir l'écrit.

des activités artistiques et esthétiques pour...

- développer l'imagination créatrice.
- écouter, observer, comparer, juger, critiquer.

des activités scientifiques et techniques pour...

- explorer, découvrir, fabriquer.
- mesurer, trier, classer, développer l'esprit logique.



Santé: quelques conseils

Hygiène:

L'enfant doit apprendre à aimer son corps, le soigner pour accéder au bien-être.

- prendre une douche ou un bain régulièrement,
- se brosser les dents : après les repas et surtout avant le coucher,
- éviter les sucreries,
- se laver régulièrement les mains, (beaucoup de maladies peuvent se transmettre ainsi),
- apprendre à se moucher.



Les poux aiment aussi l'école : merci de surveiller régulièrement les cheveux de votre enfant et de signaler l'apparition de lentes ou de poux à la maîtresse.



Alimentation :

- **le petit-déjeuner**, trop souvent négligé, est indispensable (influence sur les activités). Il se compose de produits laitiers, céréales ou pain, fruits et matière grasse. Votre enfant n'arrive pas avec un biscuit à la main dans la classe le matin...

- **Rappel:** la télévision ne favorise pas l'éveil de votre enfant, bien au contraire ! Elle est donc à proscrire le matin.

- **4 repas par jour:** petit-déjeuner, déjeuner, goûter, dîner. (On ne mange pas à toute heure.)

Sommeil :

Le coucher doit être un moment privilégié, surtout chez le jeune enfant.

- Plus l'enfant est jeune, plus les besoins de sommeil sont importants (entre 3 et 5 ans, un enfant dort 12 heures).
- Coucher tôt et à heure fixe votre enfant en sachant limiter les écrans (ordinateur, télévision, tablette...)
- Ne pas oublier la sieste après le déjeuner : entre 13h30 et 14h00.



Vue, audition, langage :

Le dépistage est réalisé lors du bilan en Petite Section. En cas de doute, il faut prendre un avis spécialisé. De même, en présence de troubles persistants du langage, pensez à contrôler l'audition.

Participation aux évènements

Parents d'élèves, nous avons besoin de vous pour faire vivre l'école.



Les informations sont affichées dans les vitrines à l'entrée de l'école ou encore sur les portes d'entrées de la maternelle.

Le conseil d'école et les représentants des parents d'élèves

Au mois d'octobre ont lieu des élections pour choisir 6 parents représentant les autres. Leurs noms sont affichés dans une vitrine. Ces parents élus assistent au conseil d'école qui a lieu 2 à 3 fois par an. Le conseil d'école réunit le directeur, les enseignants, un représentant de la mairie, l'inspecteur de l'Éducation Nationale (rarement) et les représentants élus, un DDEN (personne civile qui peut jouer le rôle de médiateur).

Pendant le conseil d'école, les représentants peuvent poser des questions et donner leur avis sur les problèmes de l'école. A l'issue de chaque séance, un compte rendu complet est rédigé. Un exemplaire est affiché à l'entrée de l'école maternelle, un autre est envoyé à l'Inspecteur et au maire, un autre est lisible sur le blog.

L'amicale laïque :

L'Amicale est l'association de parents d'élèves qui organise différentes activités tout au long de l'année dont la kermesse. Sans elle, nos projets ne pourraient pas toujours se concrétiser. Un grand merci à elle.

La garderie et la cantine :

Elles sont gérées par la mairie.

Toute l'année et selon les classes, nous avons besoin de parents pour nous accompagner :

- Accompagnement aux sorties et spectacles (randonnées, médiathèque)
- Participations à des projets de classe : cuisine, musique, jeux de société, jeux de construction...

Questionnaire de rentrée (classe des tout petits & petits)

*Afin d'accueillir votre enfant en tant que personne à part entière, nous avons besoin de connaître quelques petits détails de sa vie qui pourront, dès son 1er jour dans la classe, créer du lien entre lui et nous.
Merci d'y répondre.*

Nom de l'enfant :..... **Date de naissance :**

1. **Sa place dans la famille** (frères ? sœurs?)

.....

2. **Expérience de séparation ? OUI - NON**

école – crèche – nourrice – grands-parents – autres :

Depuis combien de temps ?

Est-ce régulier ?

L'enfant l'a t-il bien vécu ?

3. **Famille** : qui travaille ? Père : temps complet – temps partiel

Mère : temps complet – temps partiel

4. **Problèmes médicaux ou particuliers** :

Sommeil :

Repas :

Propreté acquise : de jour - de nuit

Depuis combien de temps ?.....

5. **Divers** :

*Profitez des grandes vacances pour prendre **une photo de famille** (maman, papa, frères et soeurs) que nous afficherons en classe afin que votre enfant puisse avoir une représentation mentale des êtres qui lui sont chers si la séparation s'avérait difficile .*

Apportez-la dès le 1er jour ainsi que ce questionnaire.

Merci de votre participation.

C.Taillard / A.Maréchalle / C.Le Roy