



## Informations municipales

Keleier ar gumun



Toutes les infos et actualités municipales sur [www.landeda.fr](http://www.landeda.fr)

### COMMUNE DE LANDEDA AVIS D'ENQUÊTE PUBLIQUE

#### Projet d'aliénation d'une partie du chemin rural désaffecté du public — Lieu-dit Kermengi

Enquête publique du lundi 20 avril 2026, à 8h30, au lundi 4 mai 2026, à 17h.

Il sera procédé à une enquête publique relative à l'aliénation d'une partie de chemin rural désaffecté du public au lieu-dit Kermengi pour 15 jours, du 20 avril 2026 jusqu'au lundi 4 mai 2026.

Pendant toute la durée de l'enquête, le dossier soumis à enquête publique pourra être consulté en mairie de Landéda – 61 Ti Korn – 29870 LANDEDA, du lundi au vendredi (sauf jeudis après-midi), de 8 h 30 à 12 h 00 et de 13 h 30 à 17 h 30.

Le dossier soumis à enquête publique sera également consultable sur le site internet de la commune : <https://www.landeda.fr>.

M. Bruno BOUGUEN est désigné en qualité de commissaire enquêteur pour conduire la présente enquête publique. Il se tiendra à la disposition du public à la Mairie le lundi 20 avril 2026 de 9h à 11h et le lundi 4 mai 2026 de 14h à 17h.

Chacun pourra prendre connaissance du dossier et consigner éventuellement ses observations sur le registre d'enquête prévu à cet effet, ou les adresser par écrit en Mairie, à l'attention du commissaire enquêteur, M. Bruno BOUGUEN, par courrier postal : Mairie – Service Urbanisme, 61 Ti Korn – 29870 LANDEDA ou par mail : [urbanisme@landeda.bzh](mailto:urbanisme@landeda.bzh).

Les observations devront être reçues avant la clôture de l'enquête, soit le 4 mai 2026 à 17h. Avant l'ouverture de l'enquête, un avis de ce dépôt sera donné par voie d'affichage sur le panneau prévu à cet effet devant la Mairie, sur les lieux concernés, et par tout autres en usage dans la commune. Une annonce sera faite dans les journaux locaux ainsi que sur le site internet de la Mairie.

Un certificat de l'autorité municipale constatant l'accomplissement de ces formalités sera annexé au procès-verbal du rapport du

commissaire enquêteur.

À l'expiration du délai d'enquête fixé à l'article 1 du présent arrêté, le registre d'enquête sera clos par le commissaire enquêteur. Celui-ci disposera alors d'un délai d'un mois pour transmettre au Maire le dossier d'enquête accompagné de son rapport et de ses conclusions motivées.

Le conseil municipal délibérera sur le projet après clôture de l'enquête publique et réception des conclusions du commissaire enquêteur.

A l'issue de l'enquête, le public pourra consulter le rapport et les conclusions du commissaire enquêteur en Mairie, les jours et heures suivants : du lundi au mercredi, 8h30-12h et 13h30-17h ; jeudi, 8h30-12h ; vendredi 8h30-12h et 13h30-17h.

#### RECRUTEMENT – SAISONNIER CULTURE ÉTÉ 2026 : Pour faire face à l'activité estivale, la mairie de Landéda recrute un(e) saisonnier(e) au sein du service culture.

**Période : du 23 juillet au 9 août 2026**  
21h/semaine (du jeudi au dimanche)

##### Vos missions :

- Organisation du festival **Place aux Mômes** (accueil artistes, logistique, public, montage/démontage)
- Ouverture, surveillance et fermeture de l'exposition du **Sémaphore**
- Participation aux tâches du service culture (communication, appui logistique...)

##### Profil recherché :

- Autonomie
- Sens de l'accueil
- Capacité à porter des charges
- Permis B apprécié
- Intérêt pour la culture et les arts

**Candidatures (CV + lettre de motivation)** à envoyer à : [c.briquet@landeda.bzh](mailto:c.briquet@landeda.bzh)

📍 Rejoignez l'équipe et participez à la vie culturelle estivale de Landéda !

### Conseil municipal Kuzul-kêr

#### DÉLÉGATIONS DU NOUVEAU CONSEIL MUNICIPAL

##### Adjoints :

- Alexandre TREGUER** - 1<sup>er</sup> adjoint - Travaux-Urbanisme-Sécurité routière-Logistique
- Anne POULNOT-MADEC** - 2<sup>ème</sup> adjointe - Fiances-Commande publique-Prospective financière-Prospective territoriale
- Philippe COAT** - 3<sup>ème</sup> adjoint - Enfance-Jeunesse-Affaires scolaires-Sport
- Rachel BODENES** - 4<sup>ème</sup> adjointe - Affaires sociales-Population-Santé
- Jean-Luc CATTIN** - 5<sup>ème</sup> adjoint - Economie-Tourisme
- Martine KERFOURN** - 6<sup>ème</sup> adjointe - Culture-Patrimoine
- Laurent LE GOFF** - 7<sup>ème</sup> adjoint - Mer-Littoral-Tranquillité publique

##### Conseillers délégués :

- Catherine COUSTANCE** - Communication-Relation avec la CCPA
- Hakara TEA** - Transitions
- Alain PAUL** - Infrastructures
- Ronan BIHANNIC** - Bâtiments
- Camille SORDET** - Jeunesse
- Françoise GOURIOU** - Tranquillité publique -Associations patriotiques
- Céline SIMIER** - Citoyenneté
- Isabelle POUILLAIN** - Artisanat-Evénements communaux

#### INSCRIPTIONS À L'ÉCOLE PUBLIQUE JOSEPH SIGNOR POUR L'ANNÉE SCOLAIRE 2026-2027

Il vous est dès à présent possible de prendre rendez-vous pour inscrire votre/vos enfant(s) à l'école pour la rentrée prochaine, et la visiter si vous le souhaitez.

Vous pouvez nous contacter par téléphone au 02 98 04 93 43 ou par mail : [ec.0290883c@ac-rennes.fr](mailto:ec.0290883c@ac-rennes.fr).

La nouvelle adresse du blog de l'école est : <https://josephsignor.toutemonecole.fr>



## PLOUGUERNEAU

Dimanche 12 avril à 11h



Menus maison de l'enfance  
Roll-meuzioù Ti ar vugale

### Lundi 13

Betteraves rouges bio

Lasagnes au bœuf

Salade verte

Flan au caramel

### Mardi 14

Velouté de carottes

Émincé de dinde au paprika

Torsades au beurre

Fruit de saison

### Mercredi 15

Pommes de terre au cervelas

Sauté de porc Label Rouge

Fleurettes de brocolis

Saint-Nectaire AOP à la coupe

### Jeudi 16

Concombres au yaourt

Dahl de lentilles corail

Boulogour bio

Compote de pommes bio

### Vendredi 17

Salade de surimi

Filet de merlu

Sauce citron

Petits légumes au riz IGP

Fromage blanc aux fruits

Toutes les viandes servies sont issues  
de l'agriculture française.

Menus susceptibles d'évoluer selon livraisons.



## BOUTUROTHÈQUE : le retour !

Une journée entière pour partager vos boutures et trouver vos futures plantations  
Samedi 11 avril de 10h à 18h

Les vacances :

Mardi 14 avril à 10h30 Ciné des petits (5-7 ans)

Mardi 14 avril à 18h Ciné des grands (8-12 ans)

Mercredi 15 avril à 18h Ciné des ados (>12 ans)

Mardi 21 avril à 10h30 Ciné des petits (5-7 ans)

Mardi 21 avril à 18h Ciné des grands (8-12 ans)

Mercredi 22 avril à 18h Ciné des ados (>12 ans)

Jeudi 23 avril à 18h Loup Garou ! (>10 ans)



## Pourquoi choisir les isolants biosourcés ?

Issus de matières premières renouvelables d'origine végétale ou animale (bois, chanvre, paille, liège, laine, ouate de cellulose...), les isolants biosourcés constituent une alternative écologique aux solutions conventionnelles.

Leur fabrication nécessite généralement moins d'énergie et génère moins d'émissions de gaz à effet de serre.

Certains matériaux stockent même du carbone durant leur croissance, réduisant encore leur impact environnemental.

La Fédération française du bâtiment estime ainsi que leur impact peut être environ quatre fois inférieur à celui d'isolants classiques.

Au-delà de leurs atouts environnementaux, ces isolants offrent de bonnes performances thermiques, un excellent confort d'été grâce à leur capacité à ralentir la chaleur, ainsi qu'une régulation naturelle de l'humidité limitant les risques de moisissures.

Ils améliorent également l'isolation acoustique et préservent la qualité de l'air intérieur, car ils contiennent peu d'additifs chimiques.

Bien mis en œuvre, ils répondent aux mêmes exigences de sécurité et de durabilité que les isolants traditionnels.

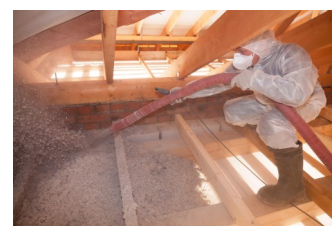

## REPAS INTERGÉNÉRATIONNEL

Pour rappel, les repas sont servis au self Joseph Signor de 12h15 à 12h45, accessibles dès 65 ans, au tarif de 7€. Modalités, règlement et première inscription en mairie.

### --- Alentours ---

#### **ALCOOL-ASSISTANCE PLOUVIEN- PLOUDALMÉZEAU**

Prochaine réunion mensuelle le vendredi 17 avril à 20h30, Salle Laennec à Plouvien. Thème : " reprendre une vie normale ". Réunion ouverte à tous. Renseignements : 06 83 26 51 91.



### ---Particuliers---

Recherche Terrain pour 3 caravanes proche dunes de Ste Marguerite, pour juillet et août, avec eau si possible. 06 22 52 72 29.

Recherche jardinier pour entretien ponctuel des talus (élagage) sur un terrain situé à Fort Cezon. Contact : M. Salaun 06 59 42 67 63.

Bonjour, je suis le billig du CVL et je me suis égaré lors d'une manifestation en fin d'année dernière. Je m'impatiente de retourner au club afin d'être opérationnel pour les prochains événements. Base verte, diamètre 40 cm, ramenez-moi à bon port... #LibérezLeBillig

### ---Professionnels---

#### **L'ESCALE Bar Restaurant**

Leonino par son style unique et ses influences éclectiques, au sein d'un trio dynamique, fusionne la richesse des rythmes traditionnels et des sons électroniques modernes. Samedi 11 avril, à partir de 21h - Gratuit

**RÉOUVERTURE DE MÉLI MÉLO**, au Port de l'Aber Wrac'h. Location de Kayaks 1h, 2h, 3h ou à la journée. Location de vélos et vélos électriques, livraison sur votre lieu de vacances. 07 81 93 34 63.

**IMMOBILIER** – Laurence CAM immobilier. Vendez votre bien en toute sérénité ! Je vous accompagne, de l'estimation à la vente, avec rigueur et bienveillance. Rencontrons-nous ! 06 72 77 61 11.

**IMMOBILIER EXPERTIMO Sylvie TROMELIN** à vos côtés depuis 14 ans. Ventes - Achats - Locations. Accompagnement personnalisé de la prise des photos, vidéo, publicité, jusqu'à l'acte de vente. 06 87 00 35 73.

#### **ELISABETH COLLOBERT - Artisan peintre d'intérieur**

À l'écoute de vos envies de changement, je vous conseille, vous accompagne et réalise vos travaux de décoration et rénovation ; peinture tapisserie... 06 64 51 53 09.

**LILIARM'OR** - Bijoutier joaillier créateur au 15 grand rue à Plouguerneau. David répare, transforme, fabrique et restaure vos bijoux avec passion. 06 27 55 91 96.

#### **L'ACCUEIL DE JOUR L'ESCALE**

À Plouguerneau, accompagne à la journée du lundi au vendredi les personnes de plus de 60 ans : de nombreuses activités proposées. Journée d'essai offerte. Transport possible. 02 85 29 50 32.

**MAGNÉTISEUR, COUPEUR DE FEU, ÉNERGÉTICIEN et HYPNOTHÉRAPEUTE** - Patrick Caraës - 06 99 54 87 30. 276 rue des Abers

29860 PLOUVIEN <https://www.magnetisme-et-bienveillance>

**DOUCE ÉCUME - MASSAGE BIEN-ÊTRE** - Drainage lymphatique ou massage prénatal. Offrez à votre corps une pause régénérante. Meilleure récupération, légèreté, détente profonde. Réserver dès maintenant. 06 15 63 95 68 Anne-Laure. [douce.ecume@gmail.com](mailto:douce.ecume@gmail.com) <https://www.douce-ecume.fr>.

**NINOG - ATELIER COUTURE ET MERCERIE** Ouverture mercerie ! Venez découvrir le nouvel espace mercerie et vente de tissus chez Ninog, au sein de l'atelier couture. Aiguilles, fils, fermetures... tout le nécessaire pour vos projets couture ! Lannilis - 06 71 77 38 60. [ninog.couture@gmail.com](mailto:ninog.couture@gmail.com).

#### **JOURNÉE PORTES OUVERTES – ACCUEIL DE JOUR TY BRAO**

L'accueil de jour Ty Brao de la résidence Le Penty à Lannilis ouvre ses portes au public le **mercredi 29 avril 2026, de 10h à 16h**. Cette journée sera l'occasion de découvrir les locaux, les activités proposées ainsi que l'accompagnement offert aux personnes accueillies. Les professionnels seront présents pour échanger, répondre à vos questions.

Envie d'un mur unique ? **ARTISTE MURALISTE À PLOUVIEN**, je réalise des fresques personnalisées pour particuliers et professionnels : chambres d'enfants, salons, commerces. Création sur mesure. 06 62 21 28 18.



# Agenda

Deiziataer



E berr gomzou

## Services municipaux

**MAIRIE** 02 98 04 93 06  
**Lundi Mar. Mer** 8h30-12h / 13h30-17h30.  
**Jeu** 8h30-12h.  
**Ven** 8h30-12h / 13h30-17h.  
[accueil@landeda.bzh](mailto:accueil@landeda.bzh) - [www.landeda.fr](http://www.landeda.fr)

**SERVICE TECHNIQUE** 02 98 04 82 60

**POLICE MUNICIPALE** 06 85 58 43 96  
En cas d'absence et pour toute urgence : 17

**AGENCE POSTALE COMMUNALE** 02 98 38 55 69  
**Lundi Mardi Mercredi Vendredi Samedi**  
9h-12h ; **Jeudi** 16h-18h30

**MÉDIATHÈQUE / LUDOTHÈQUE**  
**Mercredi - Samedi** 10h-12h / 14h-18h  
**Mardi - Jeudi** 16h-18h (14h-18h en vacances scolaires)  
**Vendredi** 16h-19h (14h-19h en vacances scolaires) 02 98 30 83 85 [mediatheque@landeda.bzh](mailto:mediatheque@landeda.bzh)

**MAISON DE L'ENFANCE (ALSH - multi-accueil)**  
02 98 04 80 48  
<https://enfance-jeunesse.landeda.fr>

**TI COWORKING** 02 98 04 93 06  
<https://ticoworking.landeda.fr/>

## Urgences

**Pompiers** 18 - **112**  
**SAMU** 15 - **112**  
**Cross Corsen** 02 98 89 31 31 - 196  
**Eau et assainissement Pays des Abers**  
02 30 26 02 82/06 08 41 49 75 (astreinte)  
**Electricité - ENEDIS** 09 72 67 50 29  
**Sécurité Gaz** 08 00 47 33 33  
**Pharmacie de garde** 3237  
**Conciliateur de Justice** 02 98 04 00 11

Retrouvez un annuaire des numéros utiles sur le site [www.landeda.fr](http://www.landeda.fr)

## Déchets

\*Problème de ramassage : 02 98 37 66 00  
Rdv sur <https://www.paysdesabers.bzh/services-et-demarches/gestion-des-dechets/collecte-en-porte-a-porte/> pour connaître votre jour de collecte.

### DÉCHÈTERIES

**LANNILIS** Tous les jours de 9h-12h et 14h-18h.  
Fermée le mercredi et le dimanche.  
**PLOUGUERNEAU** Tous les jours de 9h-12h et 14h-18h. Fermée le jeudi et le dimanche.  
**RECYCLERIE ADIMPLUJ** - 10 Kergratias, Plouguerneau : Mercredis, vendredis et samedis de 14h à 18h (vente et dépôt).

## A Landeda

10/04

De 16h30 à 18h30  
**ABERSBULLES**  
Maison de l'enfance

11/04

**TOURNOI GREEN VOLLEY**  
Tournoi 4\*4 ; 16 €/équipe  
Inscription sur [Helloasso.com/associations/association-eol-section-volley/evenements/green-de-l-aber-2026](http://Helloasso.com/associations/association-eol-section-volley/evenements/green-de-l-aber-2026)  
**Port de l'Aber Wrac'h**

11/04

De 10h à 18h  
**BOUTUROTHÈQUE : le retour !**  
Journée entière pour partager vos boutures et trouver vos futures plantations.  
**Médiathèque**

12/04

À partir de 17h  
**MUSIQUE IRLANDAISE**  
L'Irlande en musique par Enora et Alex. Gratuit.  
**L'Escale, bar—restaurant**

Du 11 au 19/04

**EXPO CARTE BLANCHE AUX ASSOCIATIONS D'ART DE LANDEDA**  
Par les élèves et artistes amateurs de l'Atelier d'Aquarelle, Abers Sketchers, Atelier Gribouille et Landed'art. Gratuit.  
**Vernissage vendredi 11 avril à 18h Sémaphore**

14 - 21/04

Programme des vacances  
**14/04 à 10h30, Ciné des petits** (5-7 ans)  
**14/04 à 18h, Ciné des grands** (8-12 ans)  
**15/04 à 18h, Ciné des ados** (>12 ans)  
**21/04 à 10h30, Ciné des petits** (5-7 ans)  
**Médiathèque**

21-23/04

Programme des vacances  
**21/04 à 18h, Ciné des grands** (8-12 ans)  
**22/04 à 18h, Ciné des ados** (>12 ans)  
**23/04 à 18h, Loup Garou !** (>10 ans)  
**Médiathèque**

11/04

**ABERSBULLES** - samedi bien  
**Plantation.** Enfant - 3 ans.  
Inscription au 02 98 37 21 28.  
**Maison de l'enfance, Lannilis.**

11/04

De 9h30 à 11h  
**ATELIER SUR LE THÈME DE LA SANTÉ ENVIRONNEMENTALE** organisé dans le cadre des semaines de la petite enfance. Inscriptions auprès du RPE : [rpedesabers@lannilis.bzh](mailto:rpedesabers@lannilis.bzh)  
**Maison de l'enfance, Lannilis**

12/04

À 15h  
**CONCERT DE PRINTEMPS** avec Jean Marie Lions au violon et Camille Privat à l'accordéon.  
Réservations au 06 60 04 73 47  
Organisé par Sauvegarde du patrimoine.  
**Chapelle St Sébastien, Lannilis**

25/04

**Découverte du basket féminin**  
Ouvert à toutes dès 4 ans. Goûter offert. 06 20 07 29 86  
**Gymnase Kergroas, Lannilis**

## Ar Gronikenn ! Petits récits et grande Histoire...

### TOPONYMIE DES LIEUX DE LANDEDA

#### KERZALOU

**Sal** : vieil emprunt breton d'origine germanique signifiant château, manoir, maison noble possédant une grand salle.

**Salou** : pluriel de Sal.

**Salou**, Saliou sont des patronymes.

**Le hameau de Salou.**

Extrait de l'ouvrage « Pelec'h emaut o chom », disponible à la médiathèque.