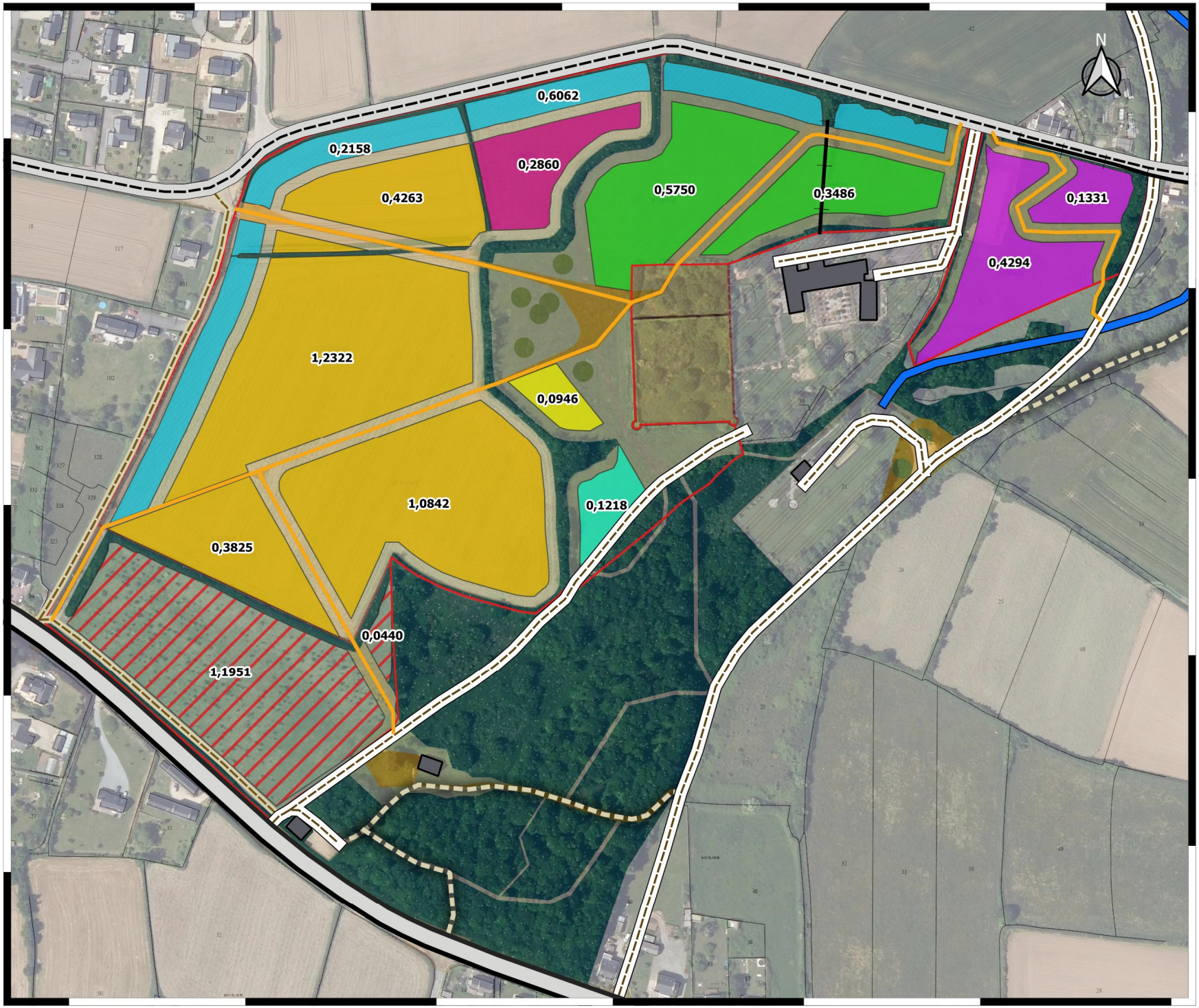

PLAN DE MASSE V6

Bois de Tromenec

Propriétaire : Commune de Landéda
Surface : 7,1748 ha

2026/2027 Landéda (29)

Légende

Réseau hydrographique
- Cours d'eau

Réseaux aérien et souterrain
- Ligne télécom

Voies et Chemins
- Route départementale
- Route communale
- Piste empierrée
- Piste en terre
- Sentier
- Pistes envisagées

Secteurs d'intérêt
- Bâti

Projet 2026 V5
- UG 1 - CLB/CHPED/PTD/Arbustes (0,6062ha)
- UG 2 - CHS/CHA/TIPF/MER/NOI (2,6989 ha)
- UG 3 - CHPUB/PTD (0,2860 ha)
- UG 4 - CHR/SEQ (0,9236 ha)
- UG 5 - CDA/CHL/CHV (0,5625 ha)
- UG 6 - POI/POM/PRU/CER (0,0946 ha)
- UG 7 - SEQ/HE (0,1218 ha)
- ENR 8 - CHR/CHC (1,2391 ha)

Complément V6
- UG 1 - CLB/CHPED/PTD/Arbustes (0,2158ha)
- UG 2 - CHS/CHA/TIPF/MER/NOI (0,4263 ha)

SYLVA expertise

SAS SYLVA EXPERTISE - 15 Roz Avel - 22110 ROSTRENEN
Tél. : 02 96 29 39 29 - Mail : contact@sylvaexpertise.fr
www.sylvaexpertise.fr

15/10/2026